MUSIC - UNIVERSITY OF TORONTO
3 1761 10419857 7

Vevrik, Evsei Gdal'evich
[Predzimnee]
Predzimnee

M
1586
V38P7

ХОРОВАЯ МУЗЫКА

Е. ВЕВРИК

ПРЕДЗИМНЕЕ...

СЮИТА
ДЛЯ СМЕШАННОГО ХОРА
БЕЗ СОПРОВОЖДЕНИЯ

Слова А. ПРОКОФЬЕВА

Digitized by the Internet Archive
in 2026 with funding from
University of Toronto

https://archive.org/details/31761104198577

Е. ВЕВРИК

ПРЕДЗИМНЕЕ...

СЮИТА

ДЛЯ СМЕШАННОГО ХОРА
БЕЗ СОПРОВОЖДЕНИЯ

Слова А. ПРОКОФЬЕВА

ИЗДАТЕЛЬСТВО «МУЗЫКА» • МОСКВА 1966 ЛЕНИНГРАД

СОДЕРЖАНИЕ

НЕУЖЕЛИ 3
КАК ТРЕПЕЩУТ 8
ПРИПЕВКА 11
ИДУ ЛИ УТРОМ 14
ПРЕДЗИМНЕЕ 19

M
1586
V38P7

LIBRARY
JUL 2 1968
UNIVERSITY OF TORONTO

ПРЕДЗИМНЕЕ...

Слова А. ПРОКОФЬЕВА

Е. ВЕВРИК

НЕУЖЕЛИ

Умеренно

Сопрано

Се_ве_ря_ноч_ка, ве_

Альты

Тенора

Се_ве_ря_ноч_ка, ус_тю_жен_ка, ве_

Басы

_се_лы_е го_да. Ты ку_да у_

_се_лы_е го_да. Ты ку_да у_шла, жем_

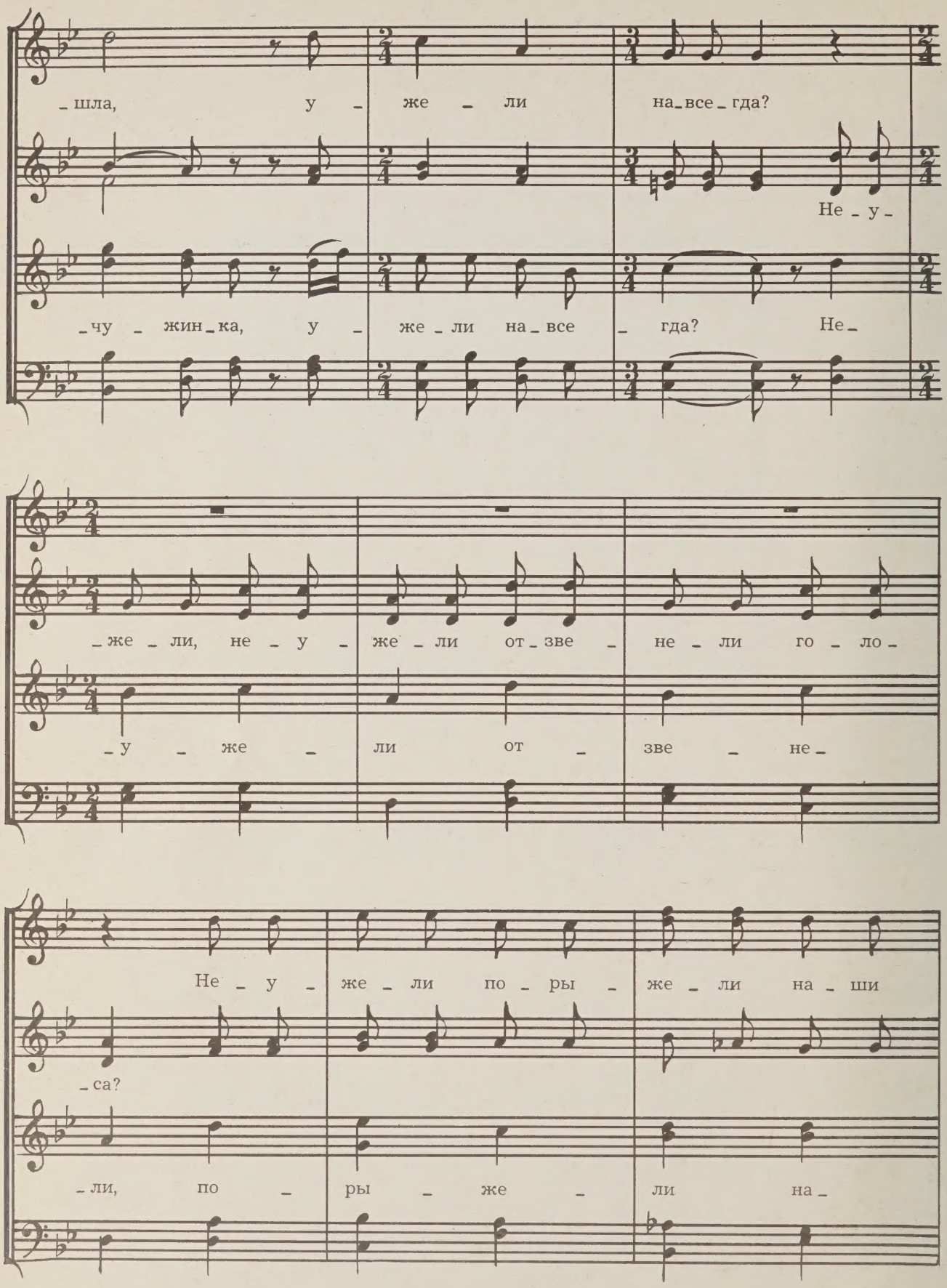
_шла, у _ же _ ли на_все_гда?
Не _ у _
_чу _ жин_ка, у _ же _ ли на_все _ гда? Не_
_же _ ли, не _ у _ же _ ли от_зве _ не _ ли го _ ло_
_у _ же _ ли от _ зве _ не_
Не _ у _ же _ ли по _ ры _ же _ ли на _ ши
_са?
_ли, по _ ры _ же _ ли на_

Оживленней

хвой _ ны _ е ле _ са? не _ у _

_ши ле _ са?

Не _ у _ же _ ли всё про _

_же _ ли по _ туск _ не _ ла си _ не _ ва?

Не _ у _

_па _ ло, по _ туск _ не _ ла си _ не _ ва,

замедляя

Не _ у _ жель в лу _ гу тра _

_жель в лу _ гу у _ па _ ла не _ при _ мя _ та _ я тра _

не _ у _ жель в лу _ гу тра _

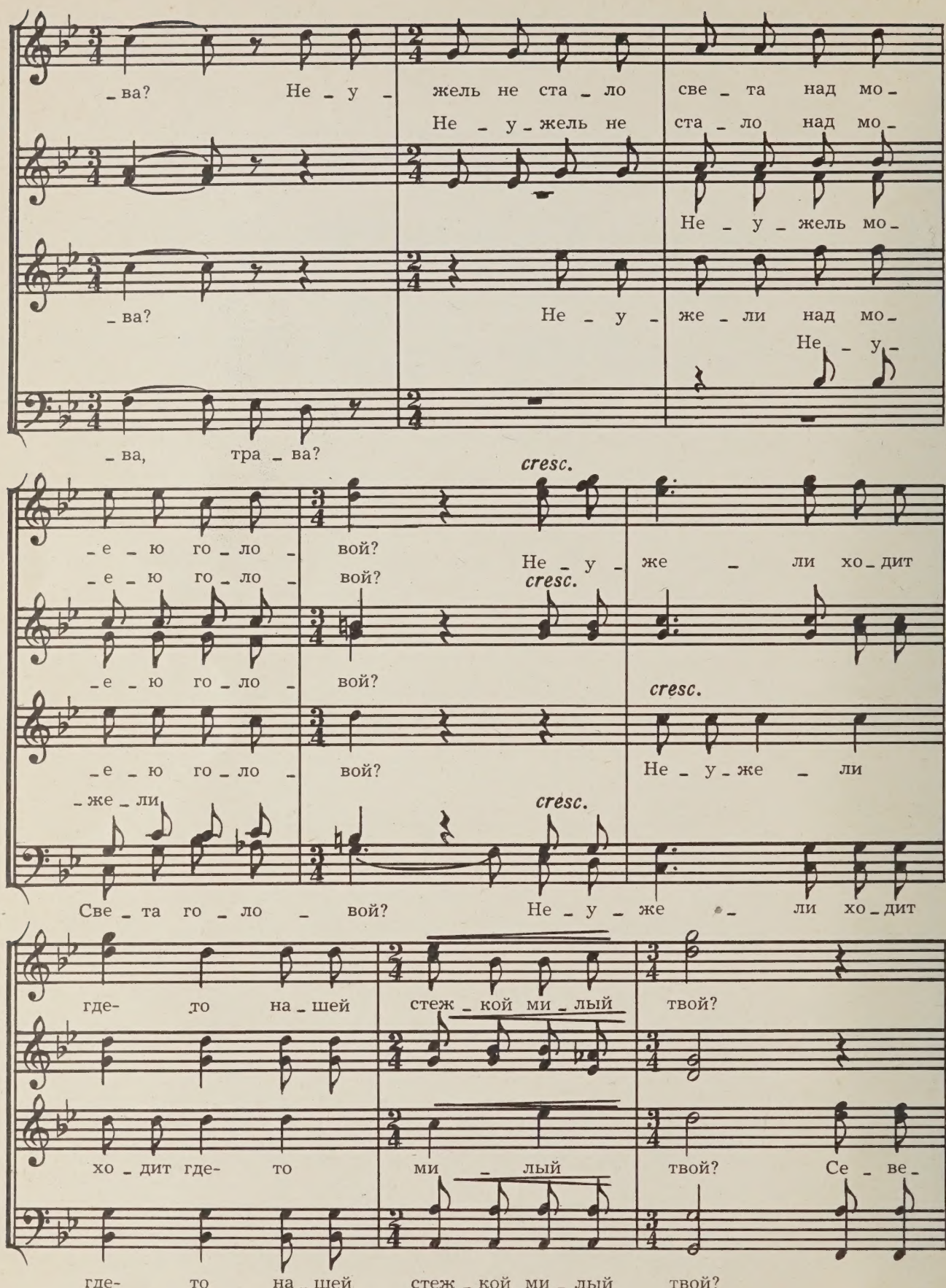
_ва? Не _ у _ жель не ста _ ло све _ та над мо _
Не _ у _ жель не ста _ ло над мо _
Не _ у _ жель мо _
_ва? Не _ у _ же _ ли над мо _
Не _ у _
_ва, тра _ ва?
cresc.
_е _ ю го _ ло _ вой? Не _ у _ же _ ли хо _ дит
_е _ ю го _ ло _ вой?
cresc.
_е _ ю го _ ло _ вой?
cresc.
_е _ ю го _ ло _ вой? Не _ у _ же _ ли
_же _ ли
cresc.
Све _ та го _ ло _ вой? Не _ у _ же _ ли хо _ дит
где- то на _ шей стеж _ кой ми _ лый твой?
хо _ дит где- то ми _ лый твой? Се _ ве _
где- то на _ шей стеж _ кой ми _ лый твой?

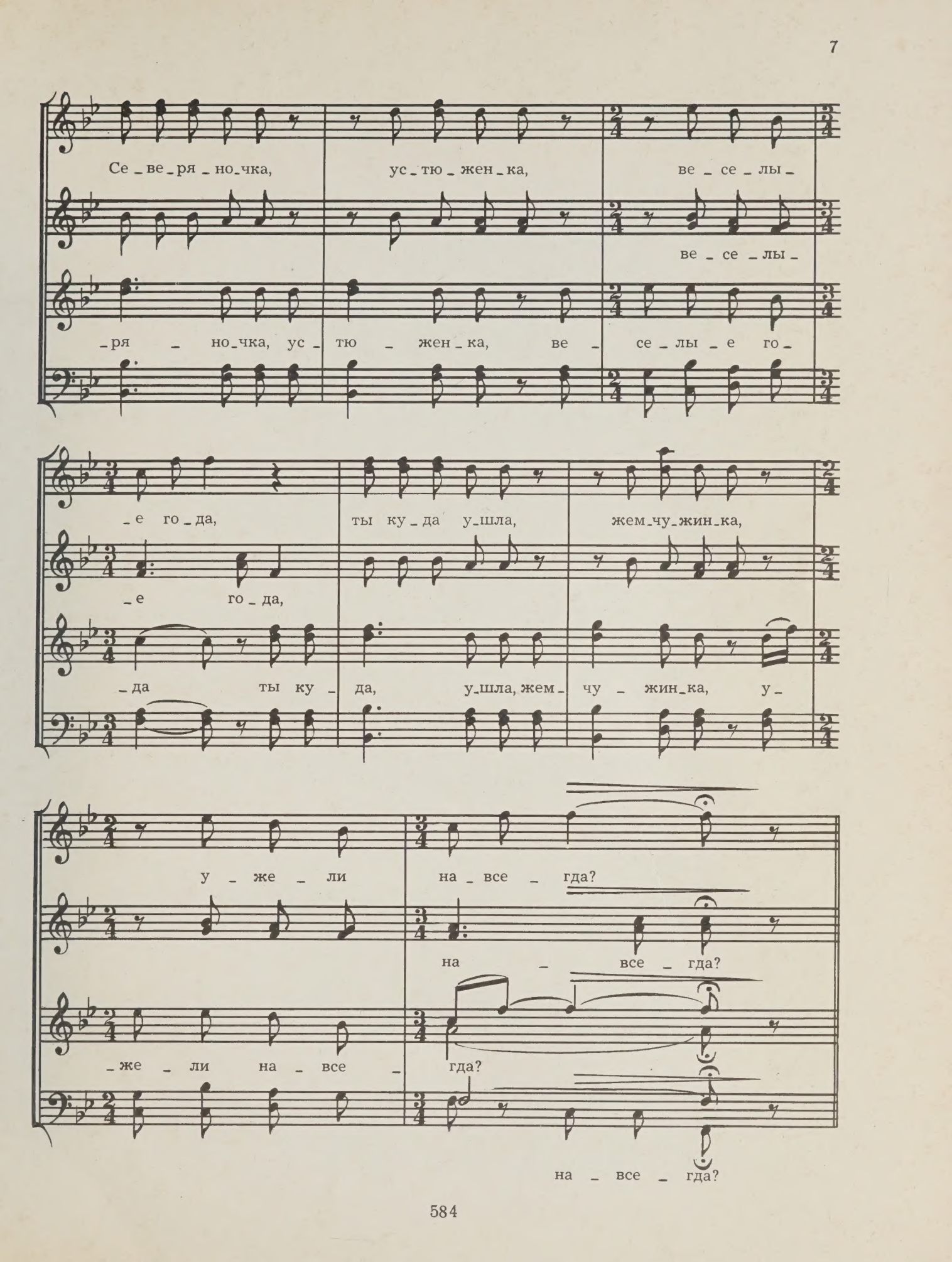
Се_ве_ря_но_чка, ус_тю_жен_ка, ве_се_лы_
ве_се_лы_
_ря_но_чка, ус_тю_жен_ка, ве_се_лы_е го_
_е го_да, ты ку_да у_шла, жем_чу_жин_ка,
_е го_да,
_да ты ку_да, у_шла, жем_чу_жин_ка, у_
у_же_ли на_все_гда?
на_все_гда?
_же_ли на_все_гда?
на_все_гда?

КАК ТРЕПЕЩУТ

В среднем темпе, взволнованно

mp

Как тре _ пе _ щут, как льют _ ся

p

Как тре _ пе _

p

Как тре _ пе _

p

то _ по _ ля по ут _ ру! А во _ да, как на

_ щут то _ по _ ля по ут _ ру! А во _

_ щут то _ по _ ля по ут _ ру! А во _

блюд _ це чуть дро _ жит на вет _ ру.

_ да чуть дро _ жит.

_ да чуть дро _ жит. Всю до _ ли _ ну про _ жит на вет _ ру.

дро _ жит. Всю до _

mp *cresc.*

Всю до _ ли _ ну про _ ду _ ло от лес _ ка до ре _ ки.

cresc.

_ ду _ ло от лес _ ка до ре _ ки.

cresc.

_ ли _ ну до ре _ ки.

cresc.

В э _ то

В э _ то вре _ мя под

Сня _ ли

вре _ мя сня _ ли дрё _ му дуб _ ки, сня _ ли дрё _ му дуб _

_ ки. Сня _ ли дрё _ му дуб _ ки, дуб _ ки, сня _ ли дуб _

В э _ то вре _ мя под Ту _ лой дуб _ ки, дуб _ ки,

Ту _ лой дуб _ ки,

дрё _ му дуб _ ки, дуб _ ки, сня _ ли дуб _

f *dim.*

_ки.

_ки, сня _ ли дрё _ му дуб _ ки.

сня _ ли дре _ му дуб _

_ки, дуб _ ки, дрё _ му дуб _

p

А _

mp

Ско _ ро солн _ це про _ гля _ нет,

p

_ки. Ско _ ро солн _

p

_ки.

ско _ ро вста _ нет вол _ на...

Ти _ хо в Яс _ ной По _

Ти _ хо в По _

_це, ско _ ро вста _ нет вол _ на...

В По _

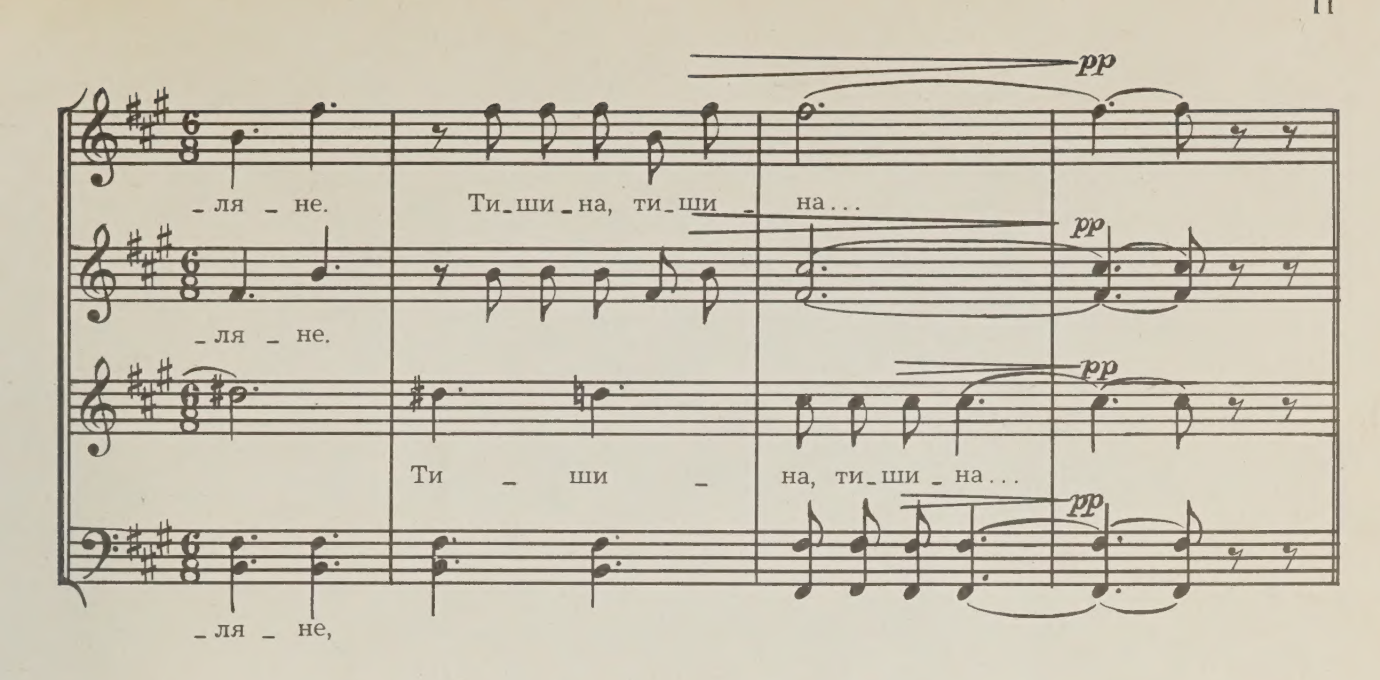

ПРИПЕВКА

Оживленно, четко

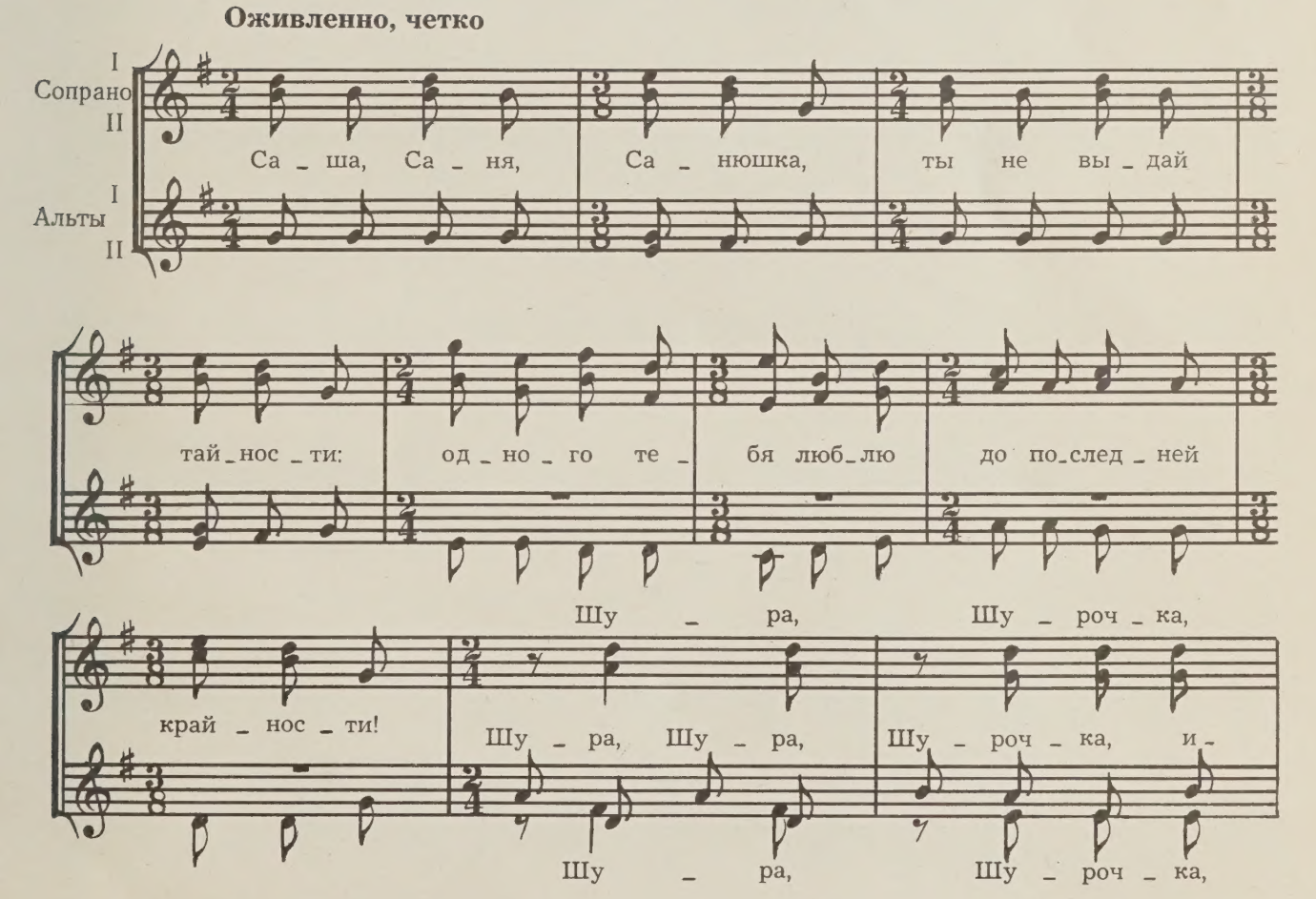

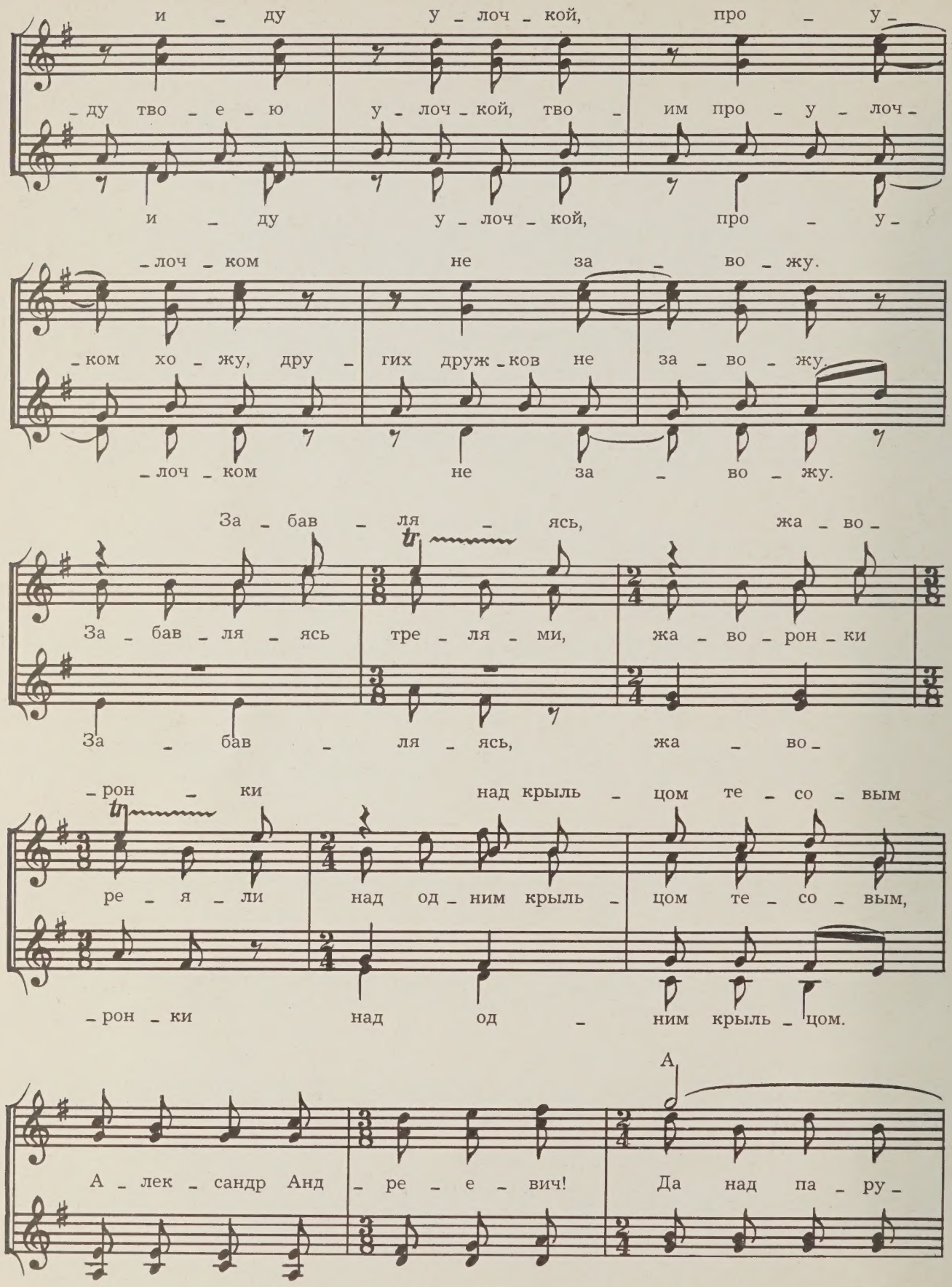
и - ду у - лоч - кой, про - у -
- ду тво - е - ю у - лоч - кой, тво - им про - у - лоч -
и - ду у - лоч - кой, про - у -
- лоч - ком не за - во - жу.
- ком хо - жу, дру - гих друж - ков не за - во - жу.
- лоч - ком не за - во - жу.
За - бав - ля - ясь, жа - во -
За - бав - ля - ясь тре - ля - ми, жа - во - рон - ки
За - бав - ля - ясь, жа - во -
- рон - ки над крыль - цом те - со - вым
ре - я - ли над од - ним крыль - цом те - со - вым,
- рон - ки над од - ним крыль - цом.
А
А - лек - сандр Анд - ре - е - вич! Да над па - ру -

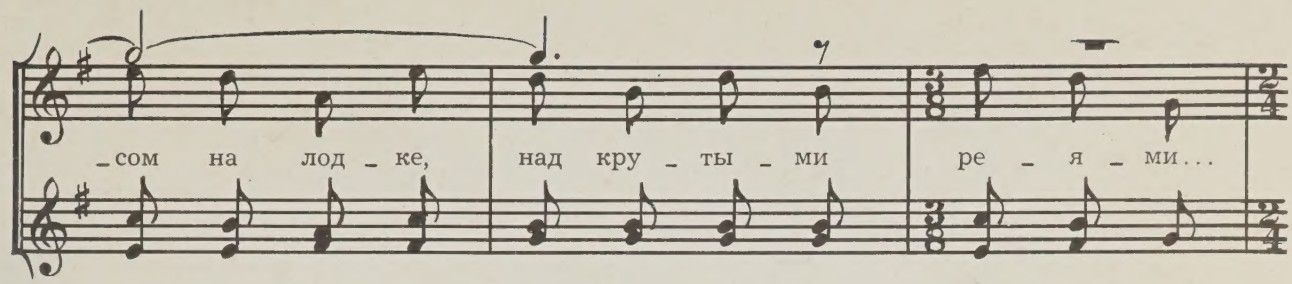
_сом на лод_ке, над кру_ты_ми ре_я_ми...

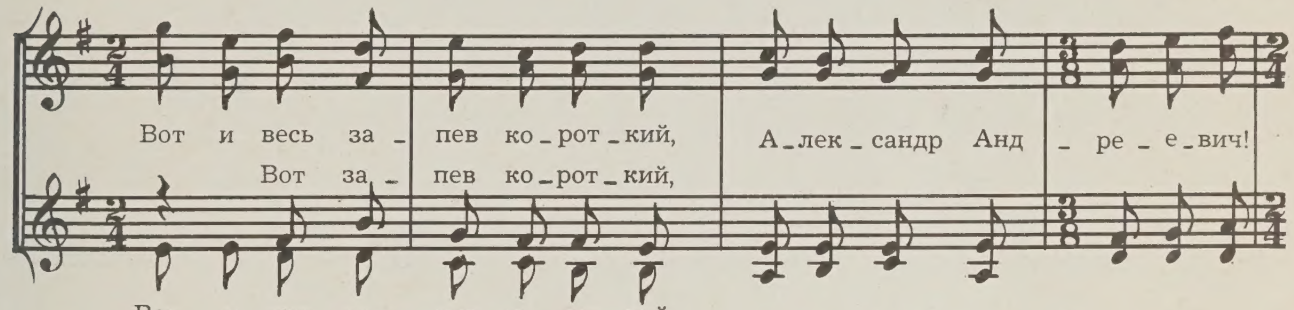
Вот и весь за_пев ко_рот_кий, А_лек_сандр Анд_ре_е_вич!
Вот за_пев ко_рот_кий,
Вот и весь за_пев ко_рот_кий,

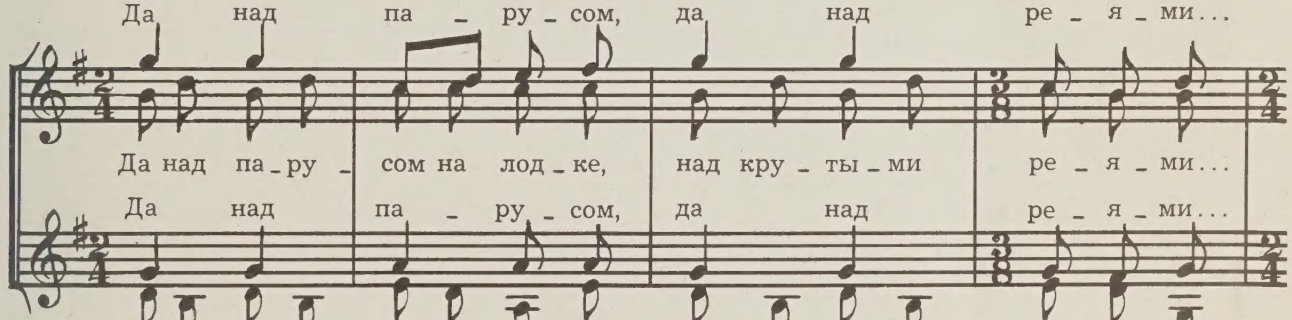
Да над па_ру_сом, да над ре_я_ми...
Да над па_ру_сом на лод_ке, над кру_ты_ми ре_я_ми...
Да над па_ру_сом, да над ре_я_ми...
Да над па_ру_сом на лод_ке, над кру_ты_ми ре_я_ми...

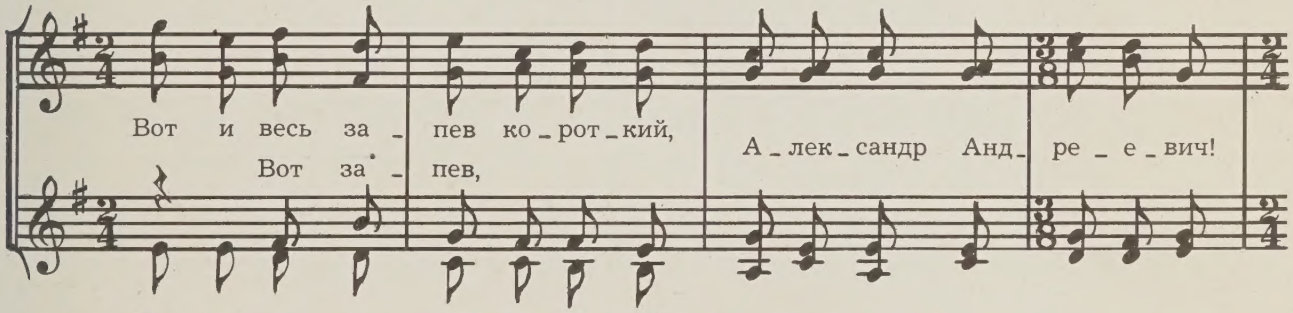
Вот и весь за_пев ко_рот_кий, А_лек_сандр Анд_ре_е_вич!
Вот за_пев,
Вот и весь за_пев ко_рот_кий,

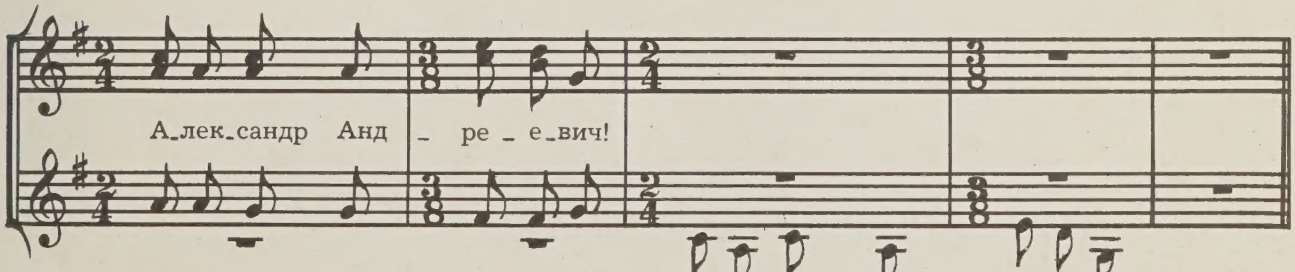
А_лек_сандр Анд_ре_е_вич!
А_лек_сандр Анд_ре_е_вич!

ИДУ ЛИ УТРОМ

Довольно быстро, с движением

Тенора

Баритоны

Басы

И _ ду ли ут _ ром . . .

И _ ду ли я, и _ ду ли я,

я, чуть свет, до _ ро _ го _ ю про _ се _ лоч _ ной, я пе _ ре _ дать хо _

_ чу при _ вет тво _ им бро _ вин _ кам е _ лоч _ кой. О _ ни не то что

бы тон _ ки, не то что бы ко _ лю _ чи _ е, как ут _ вер _ жда _ ют

От прав _ ды,

зна _ то _ ки, о _ ни на све _ те луч _ ши _ е.

от прав _ ды,

зна _ ешь, не уй _ дешь, но чем дру _

зна _ ешь, не уй _ дешь, не уй _ дешь, уй _ дешь, но чем дру _

_ ги _ е сла _ вят _ ся, я не бе _ русь су _

бе _ русь, бе _ русь су _

_ ги _ е, чем же сла _ вят _ ся, я не бе _ русь, бе _ русь су _

_ дить... и все ж тво _ и мне о _ чень нра _ вят _ ся.

_ дить... и все ж, и все ж тво _

_ дить... и все ж, и все ж тво _ и

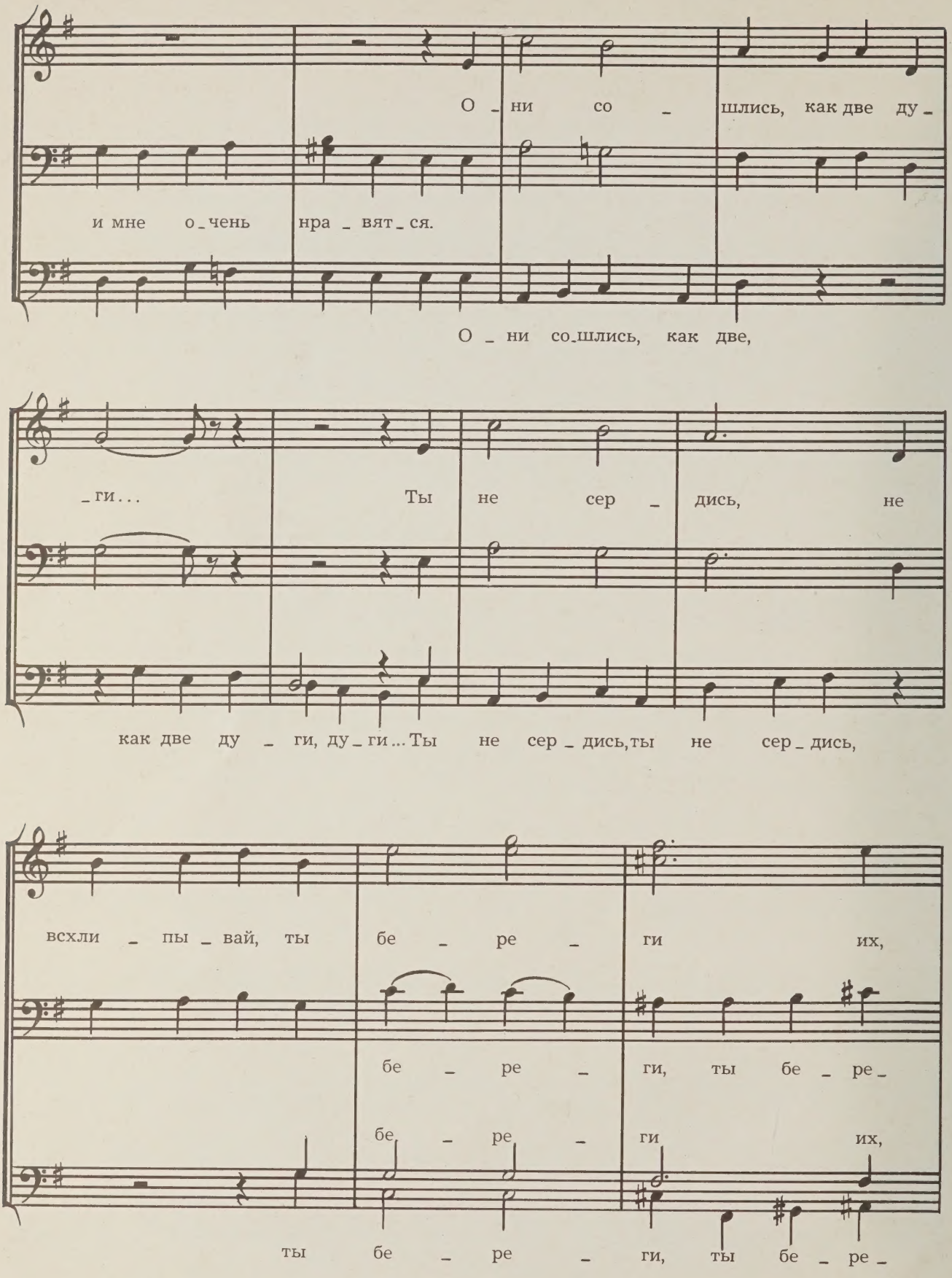
О _ ни со _ шлись, как две ду _
и мне о _ чень нра _ вят _ ся.
О _ ни со _ шлись, как две,
_ ги...
Ты не сер _ дись, не
как две ду _ ги, ду _ ги... Ты не сер _ дись, ты не сер _ дись,
всхли _ пы _ вай, ты бе _ ре _ ги их,
бе _ ре _ ги, ты бе _ ре _
бе _ ре _ ги их,
ты бе _ ре _ ги, ты бе _ ре _

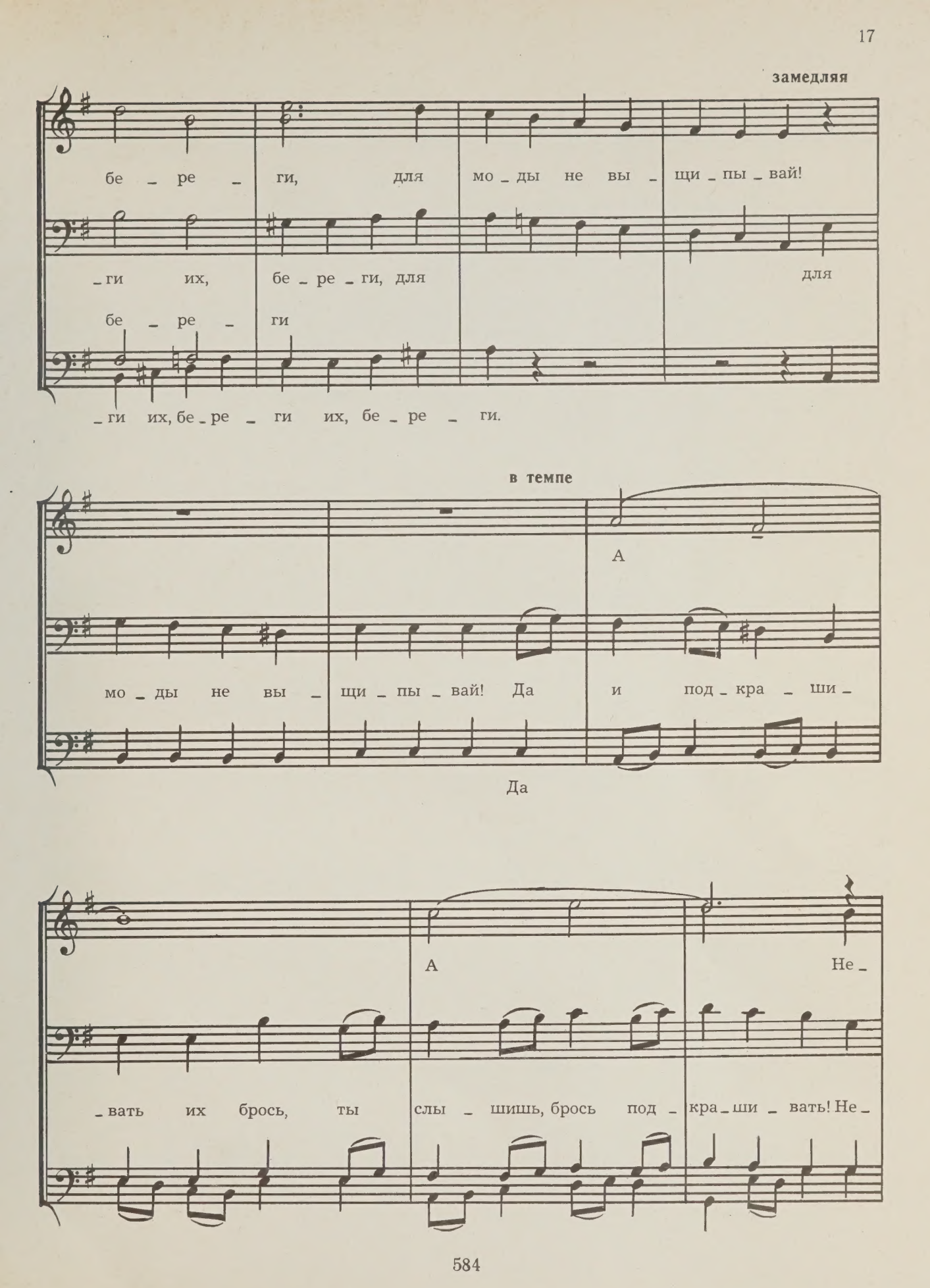
замедляя
бе _ ре _ ги, для мо _ ды не вы _ щи _ пы _ вай!
_ ги их, бе _ ре _ ги, для для
бе _ ре _ ги
_ ги их, бе _ ре _ ги их, бе _ ре _ ги.
в темпе
А
мо _ ды не вы _ щи _ пы _ вай! Да и под _ кра _ ши _
Да
А Не _
_ вать их брось, ты слы _ шишь, брось под _ кра _ ши _ вать! Не _

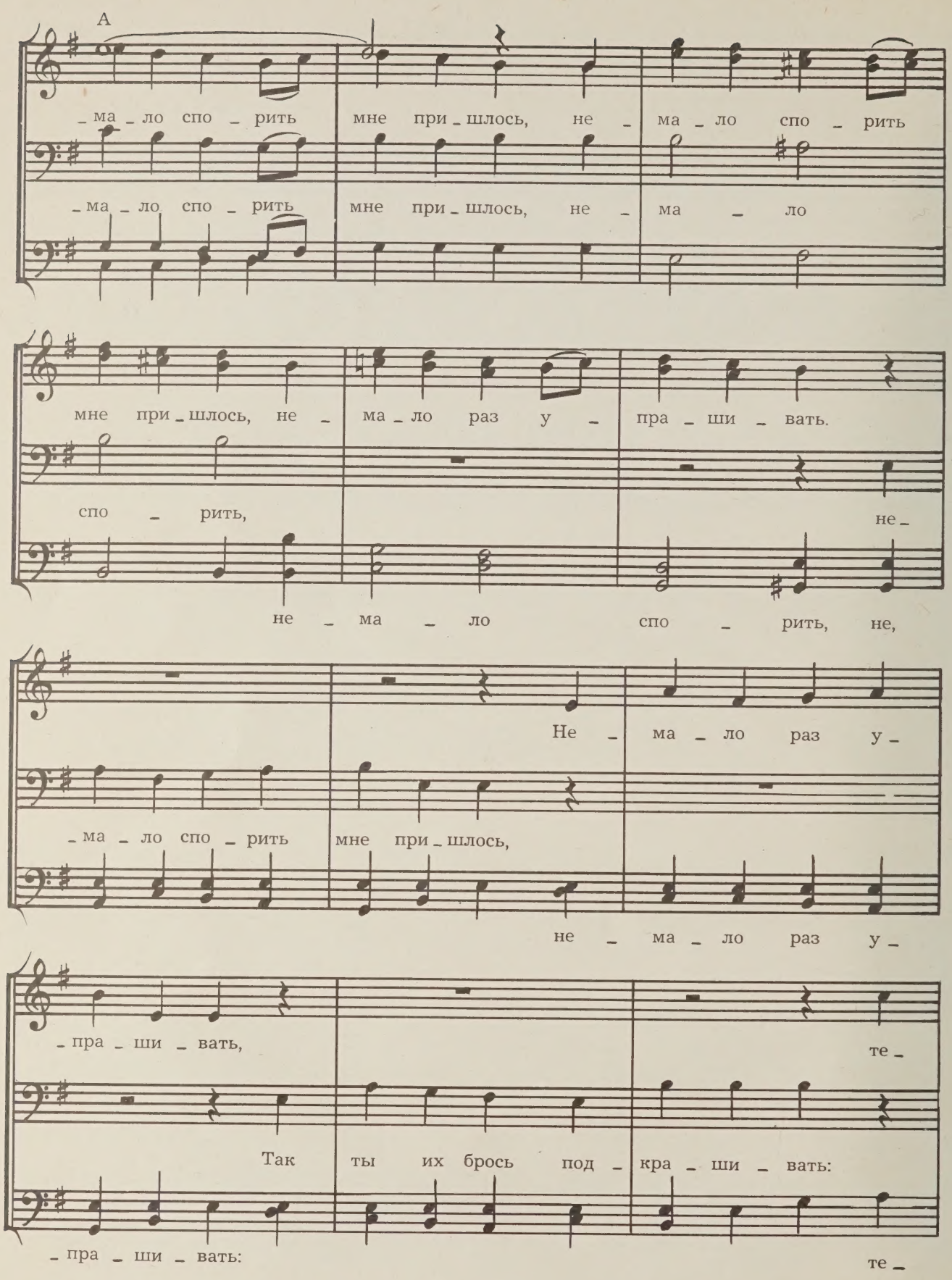
А
_ма _ло спо _ рить мне при _ шлось, не _ ма _ло спо _ рить
_ма _ло спо _ рить мне при _ шлось, не _ ма _ло
мне при _ шлось, не _ ма _ло раз у _ пра _ ши _ вать.
спо _ рить, не _
не _ ма _ло спо _ рить, не,
Не _ ма _ло раз у _
_ма _ло спо _ рить мне при _ шлось,
не _ ма _ло раз у _
_пра _ ши _ вать, те _
Так ты их брось под _ кра _ ши _ вать:
_пра _ ши _ вать: те _

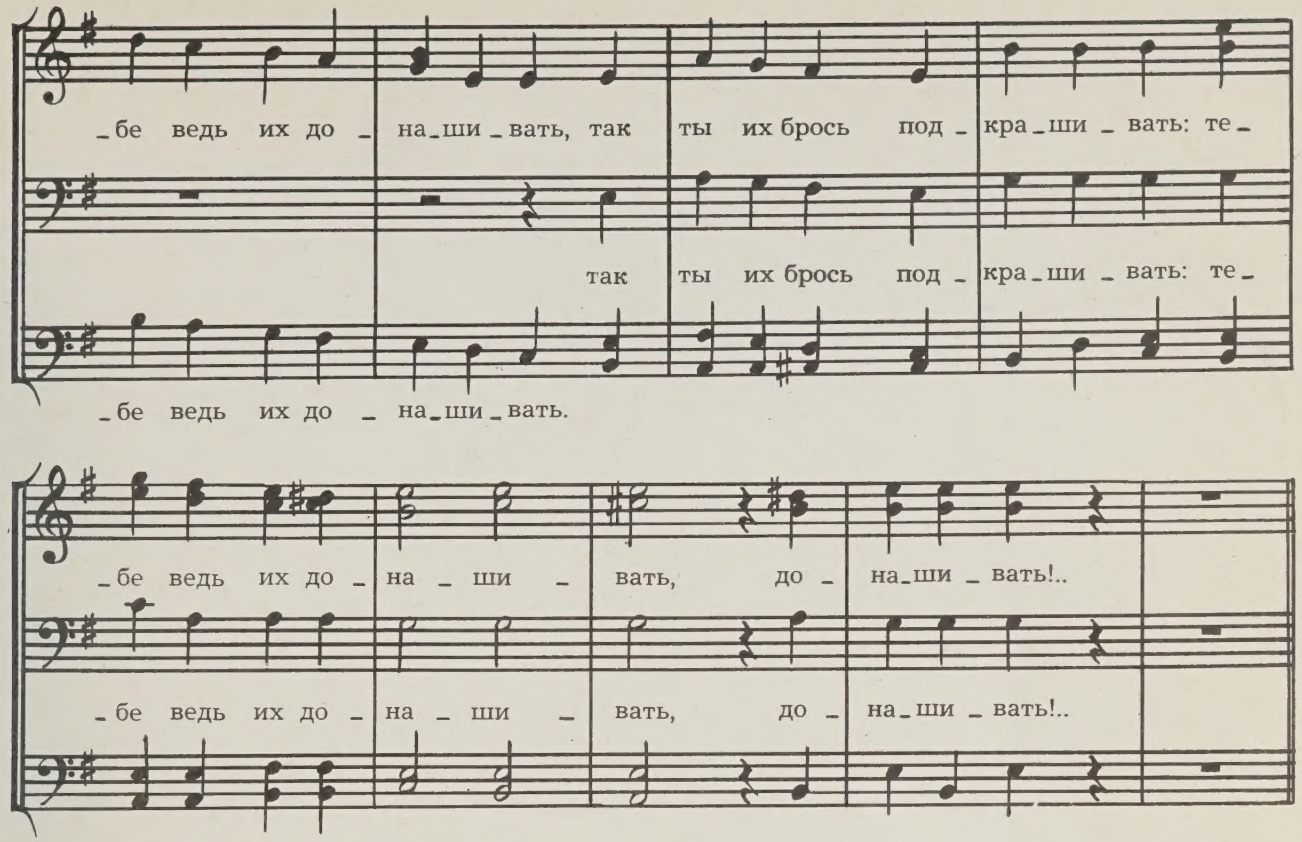

ПРЕДЗИМНЕЕ...

Не очень быстро

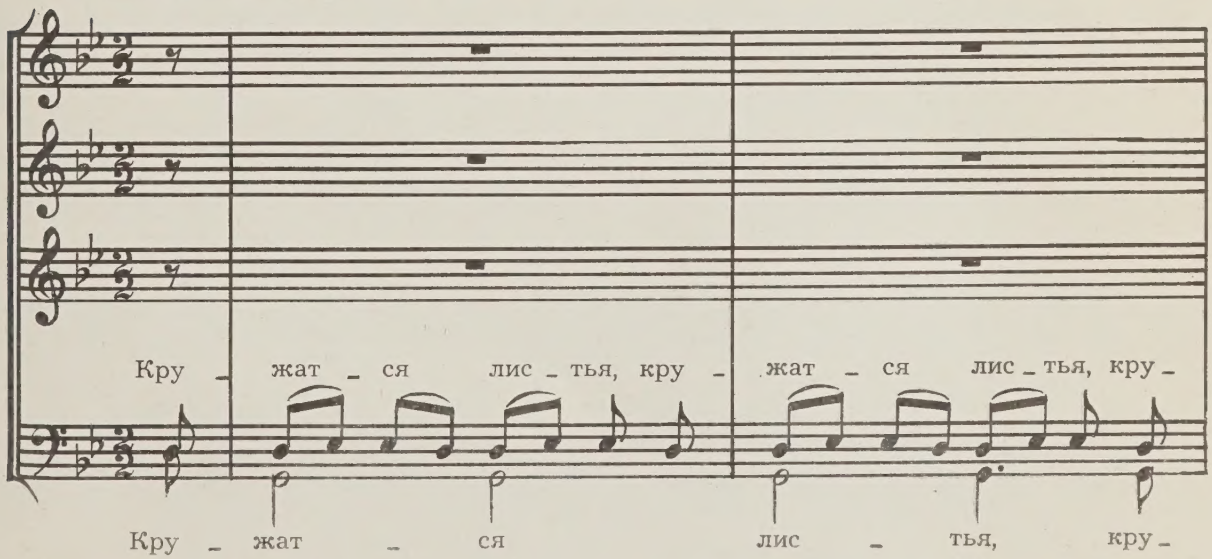

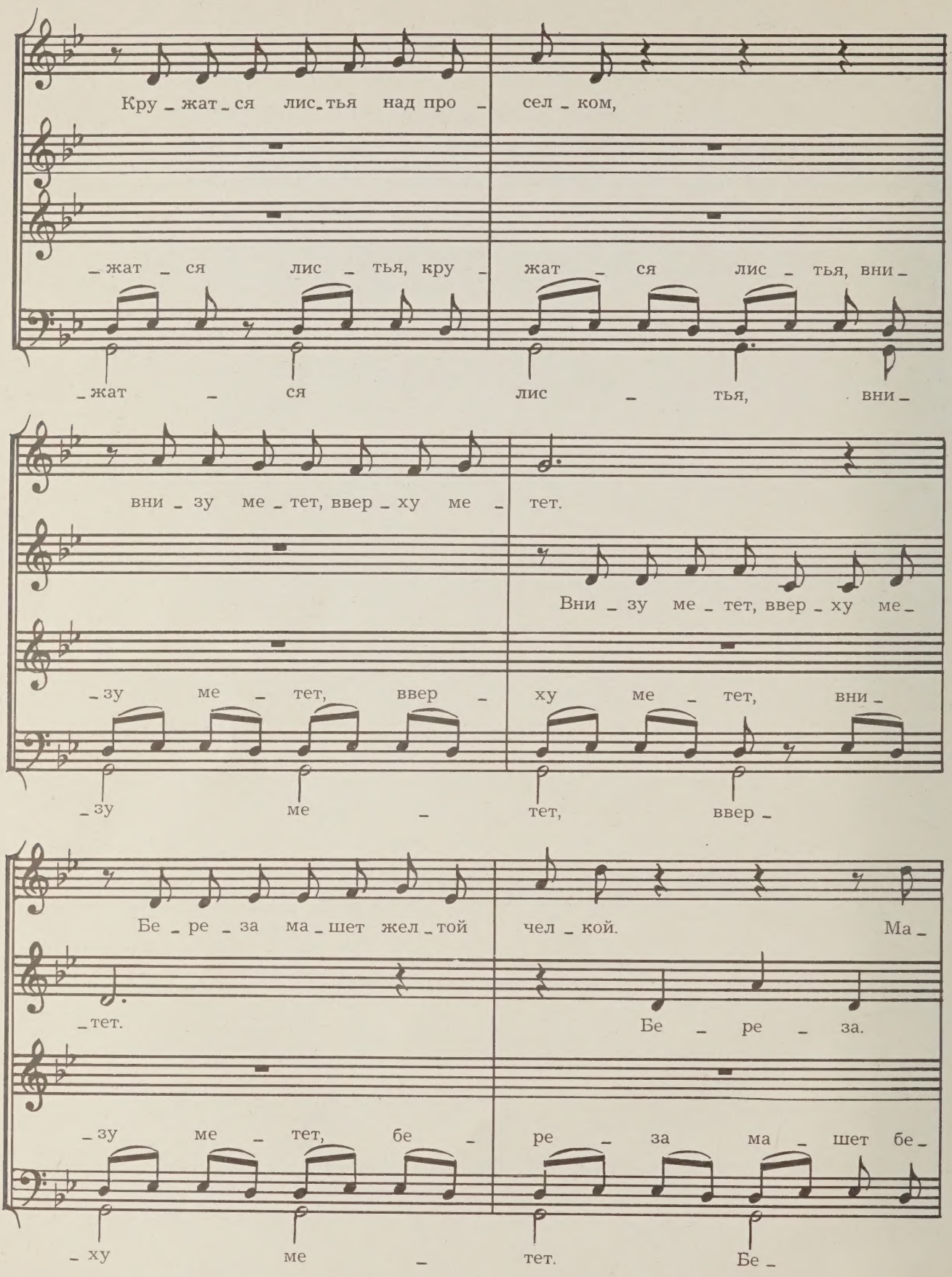
Кру _ жат _ ся лис _ тья над про _ сел _ ком,
_ жат _ ся лис _ тья, кру _ жат _ ся лис _ тья, вни _
_ жат _ ся лис _ тья, вни _
вни _ зу ме _ тет, ввер _ ху ме _ тет.
Вни _ зу ме _ тет, ввер _ ху ме _
_ зу ме _ тет, ввер _ ху ме _ тет, вни _
_ зу ме _ тет, ввер _
Бе _ ре _ за ма _ шет жел _ той чел _ кой. Ма _
_ тет.
Бе _ ре _ за.
_ зу ме _ тет, бе _ ре _ за ма _ шет бе _
_ ху ме _ тет. Бе _

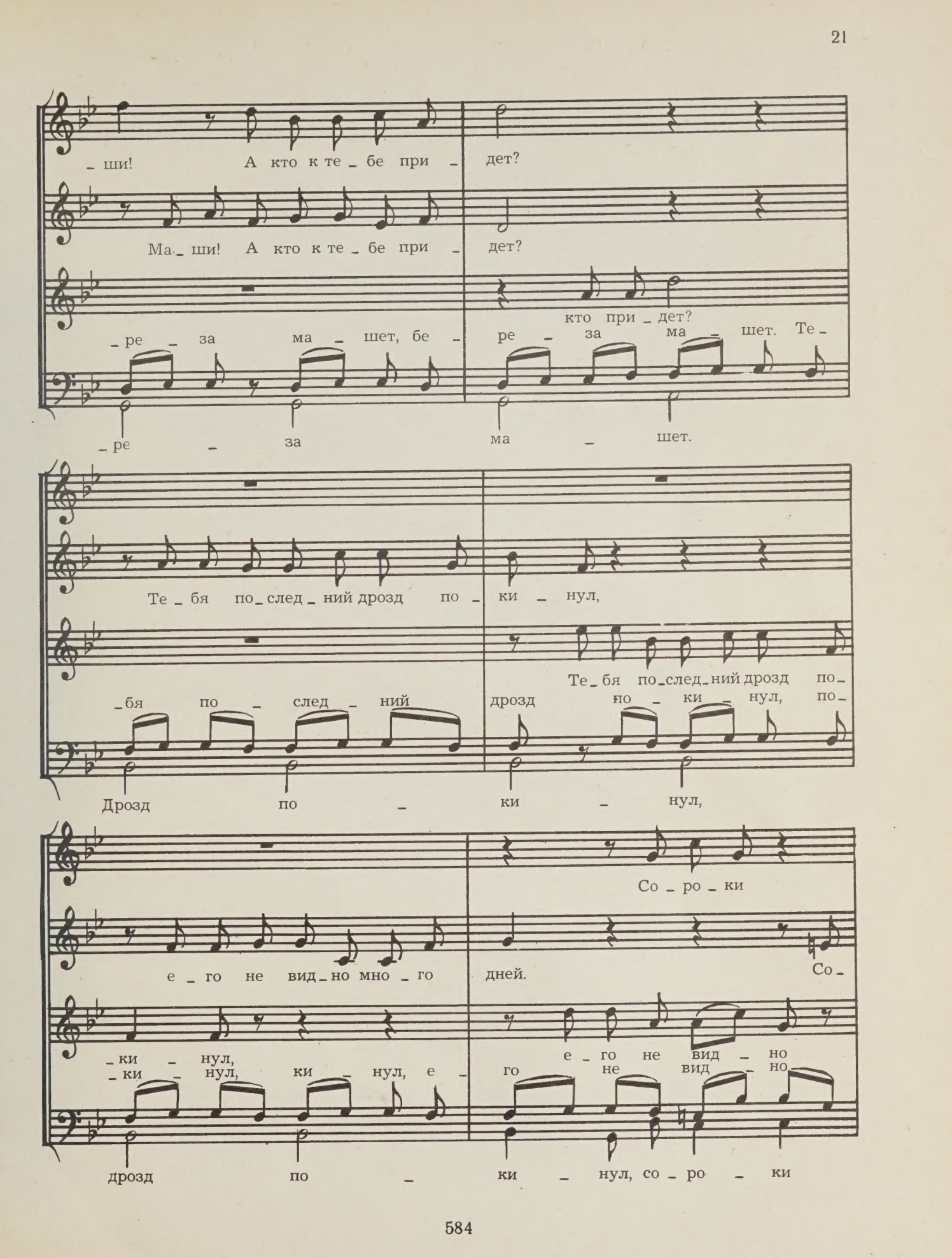
_ши! А кто к те_бе при_дет?
Ма_ши! А кто к те_бе при_дет?
_ре_за ма_шет, бе_ре_за ма_шет. Те_
кто при_дет?
_ре_за ма_шет.
Те_бя по_след_ний дрозд по_ки_нул,
_бя по_след_ний дрозд по_ки_нул, по_
Те_бя по_след_ний дрозд по_
Дрозд по_ки_нул,
Со_ро_ки
е_го не вид_но мно_го дней.
Со_
_ки_нул,
_ки_нул, ки_нул, е_го не вид_но
е_го не вид_но
дрозд по_ки_нул, со_ро_ки

се_ли на ря_би_ну, клю_
_ро_ки се_ли на ря_би_ну,
со_ро_ки се_ли на ря_би_ну, се_ли, клю_
мно_го дней
се_ли на ря_

_ют: хо_лод_на_я вкус_ней!
клю_ют: хо_лод_на_я вкус_ней!
_ют: хо_лод_на_я, хо_лод_на_я вкус_
_би_ну. Вкус_ней!

Не спят ле_са, не со_ло_ве_ют, шу_
_ней.
Не спят ле_са.
Не спят, не со_ло_ве_ют,
не со_ло_ве_ют,
Не спят ле_са,

Вот

_мят, во всю шу_мят бо_ры.

Шу_мят, шу_мят, во всю шу_мят бо_ры.

ле_са во всю шу_мят, во всю шу_

шу_мят.

вот на_гря_нут зи_мо_ве_и, мо_

вот на_гря_нут зи_мо_ве_и,

_мят, на_гря_нут зи_мо_ве_и,

вот зи_мо_ве_и, мо_

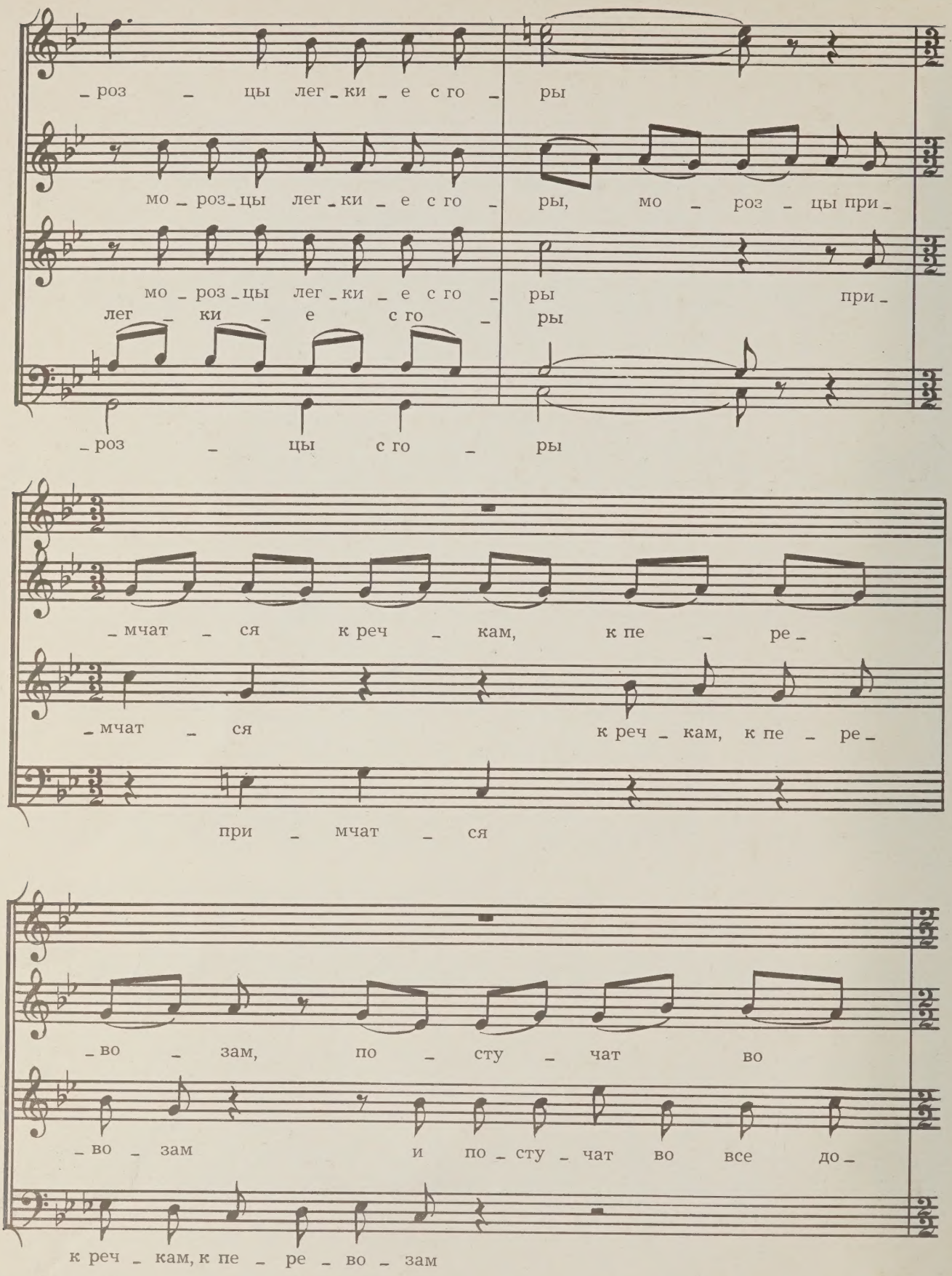
_роз _ цы лег _ ки _ е с го _ ры
мо _ роз _ цы лег _ ки _ е с го _ ры, мо _ роз _ цы при _
мо _ роз _ цы лег _ ки _ е с го _ ры при _
лег _ ки _ е с го _ ры
_роз _ цы с го _ ры
_мчат _ ся к реч _ кам, к пе _ ре _
_мчат _ ся к реч _ кам, к пе _ ре _
при _ мчат _ ся
_во _ зам, по _ сту _ чат во
_во _ зам и по _ сту _ чат во все до _
к реч _ кам, к пе _ ре _ во _ зам

За ни _ ми вслед прой _ дут мо _

все до _ ма. За ни _ ми вслед прой _ дут мо _

_ ма. За ни _ ми вслед прой _ дут мо _

За ни _ ми

_ ро _ зы...

Ну,

_ ро _ зы... Ну здрав _ ствуй,

_ ро _ зы, мо _ ро _ зы... Здрав _ ствуй, здрав _ ствуй,

вслед прой _ дут мо _ ро _ зы... Ну здрав _ ствуй,

здрав _ ствуй, ну здрав _ ствуй, рус_ска _ я зи _

здрав _ ствуй, здрав _ ствуй, ну здрав _ ствуй,

ну здрав _ ствуй, ну здрав _ ствуй

зи _ ма!

_ ма, зи _ ма, зи _ ма, зи _

рус_ска _ я зи _ ма, зи _ ма!

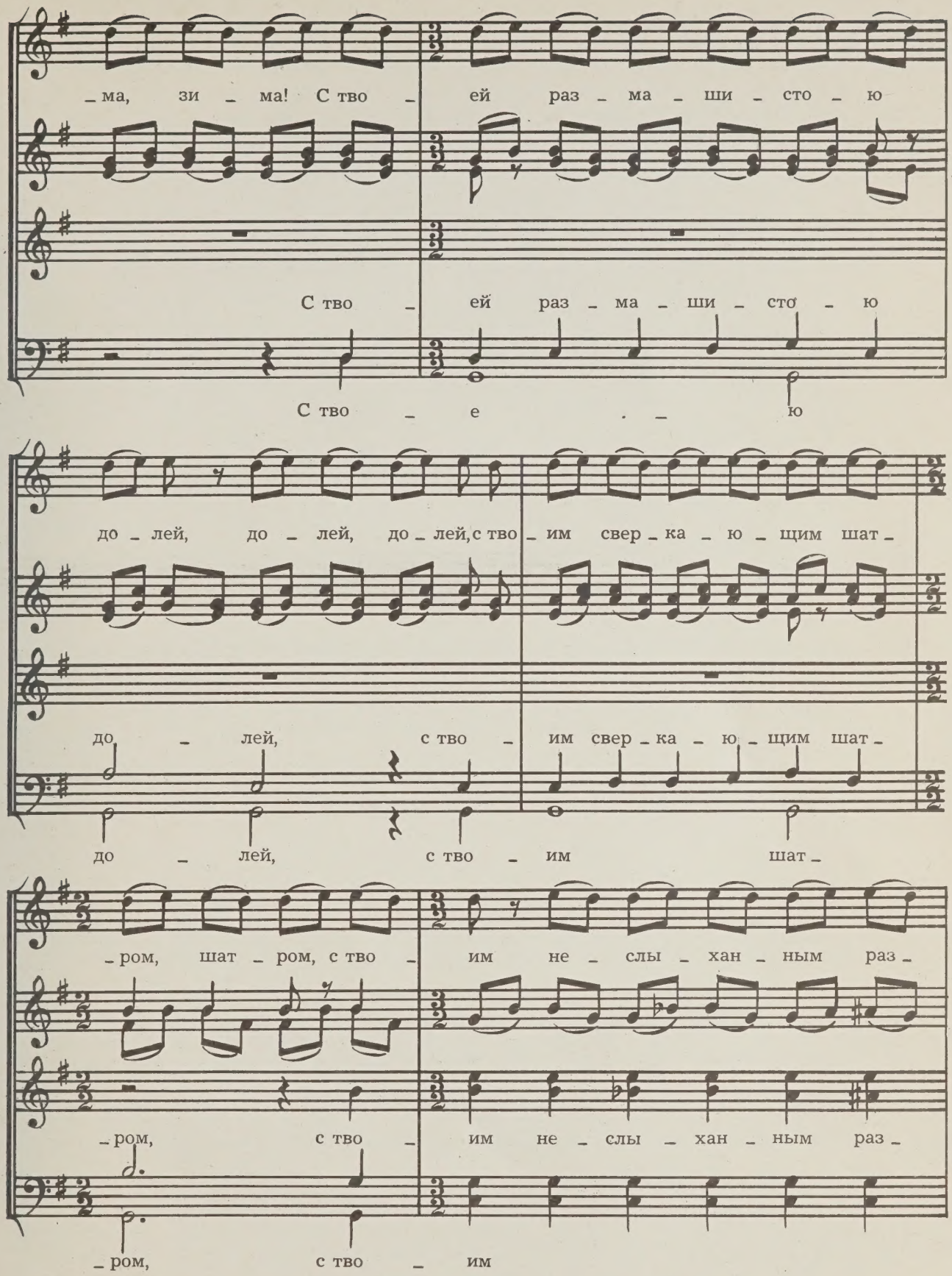
_ма, зи _ ма! С тво _ ей раз _ ма _ ши _ сто _ ю
С тво _ ей раз _ ма _ ши _ сто _ ю
С тво _ е _ ю
до _ лей, до _ лей, до _ лей, с тво _ им свер _ ка _ ю _ щим шат _
до _ лей, с тво _ им свер _ ка _ ю _ щим шат _
до _ лей, с тво _ им шат _
_ром, шат _ ром, с тво _ им не _ слы _ хан _ ным раз _
_ром, с тво _ им не _ слы _ хан _ ным раз _
_ром, с тво _ им

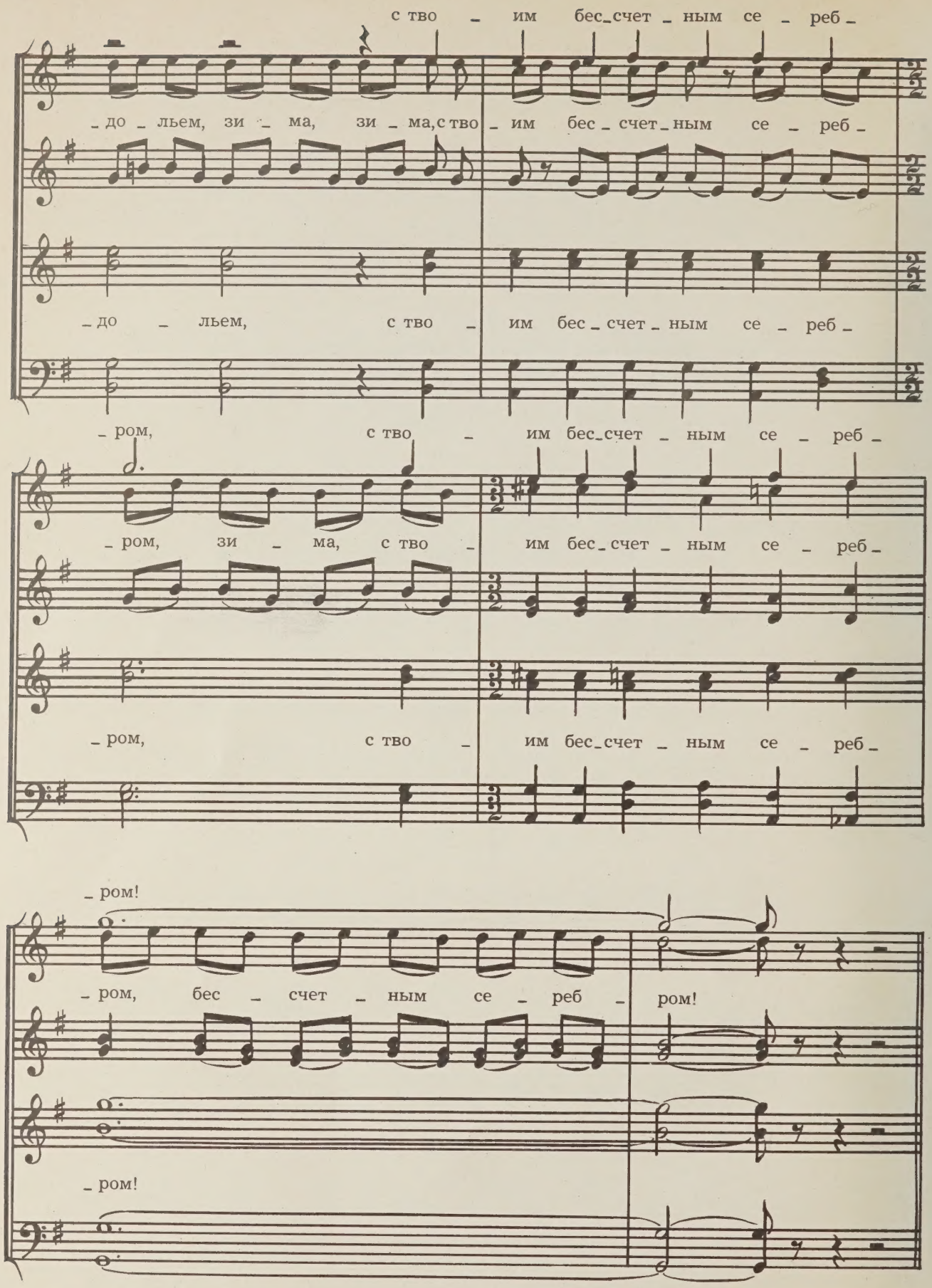
с тво – им бес_счет – ным се – реб –
– до – льем, зи – ма, зи – ма, с тво – им бес – счет – ным се – реб –
– до – льем, с тво – им бес – счет – ным се – реб –
– ром, с тво – им бес_счет – ным се – реб –
– ром, зи – ма, с тво – им бес – счет – ным се – реб –
– ром, с тво – им бес_счет – ным се – реб –
– ром!
– ром, бес – счет – ным се – реб – ром!
– ром!

35 коп.

Веврик Евсей Гдальевич

ПРЕДЗИМНЕЕ...

Т. п. 1966 г. № 472

Редактор Р. Котляревский
Худож. редактор Л. Рожков
Техн. редактор Р. Волховер
Корректор В. Сердечков

Подписано к печати 25/VII 1966 г.
Формат 60×90¹/₈. Бумага офсетная № 1.
Бум. л. 1,75. Печ. л. 3,5 (3,5).
Уч.-изд. л. 3,5. Тираж 895 экз.
Заказ № 3443. Цена 35 к.

Издательство „Музыка". Ленинградское отделение
Ленинград, Д-11, Инженерная, ул., 9.
Ленинградская фабрика офсетной печати № 1
Главполиграфпрома
Комитета по печати
при Совете Министров
СССР. Ленинград,
Кронверкская
ул., 7.

M
1586
V38P7

Vevrik, Evsei Gdal'evich
[Predzimnee]
Predzimnee

Music

PLEASE DO NOT REMOVE
CARDS OR SLIPS FROM THIS POCKET

UNIVERSITY OF TORONTO LIBRARY